Продажа

Двухкомнатная квартира рядом парк УГМК

Верхняя Пышма,

Свердловская обл, г Верхняя Пышма, ул Спицина, д 9

Проспект Космонавтов

₽ 4 400 000

Двухкомнатная квартира в семи минутах от трамвайного кольца.Квартира с мебелью и хорошим ремонтом "заезжай и живи" .В подарок новым собственникам остается: Кухонный гарнитур с варочной поверхностью, духовой шкаф. КондиционерШкаф, стенка и ковровое покрытие в большой комнате.Характеристики: Общая - 40,6м2Жилая - 32м2Комната 1 - 18м2Комната 2 - 14м2Кухня - 6м2Инфраструктура: от 100 метров до остановки автобуса №111,№1087 минут пешком до трамвайного кольца в сторону Екатеринбурга.Школы №1;№22Садики №6; №34 в шаговой доступности.Hi-it компьютерная школа, "Головоломка" семейная школа.Музейный комплекс (ретро автомобили, военная техника)Театр на территории музея и гастрольный театрПланетарий, КафеДИВС, Кванториум, Дворец самбо и единоборств в шаговой доступности.Ледовая арена и стадион Аптеки и Поликлиника (Больничный городок)Магазины : "Кировский", "Верный", "Магнит", "Пятерочка", "Семейный" и другие."Манин парк", "Парк УГМК", лесной массив, тропа здоровья и лыжные прогулки.Квартиру возможно приобрести с ипотечной ставкой от 14,75% .

Количество комнат: **2**
Общая площадь: **42.2 м²**
Площадь кухни: **5.8 м²**
Этажей в доме: **3**
Тип балкона: **балкон**
Вид из окон: **на улицу**
Тип дома: **кирпичный**

Год постройки дома: **1961 г.**
Жилая площадь: **32 м²**
Этаж: **2**
Тип санузла: **Совмещенный**
Ремонт: **косметический**
Высота потолков в метрах: **2.7 м.**

самолет
плюс

самолет
плюс

самолет
плюс

самолет
плюс

самолет
плюс

самолет
плюс

самолет
плюс

плюс

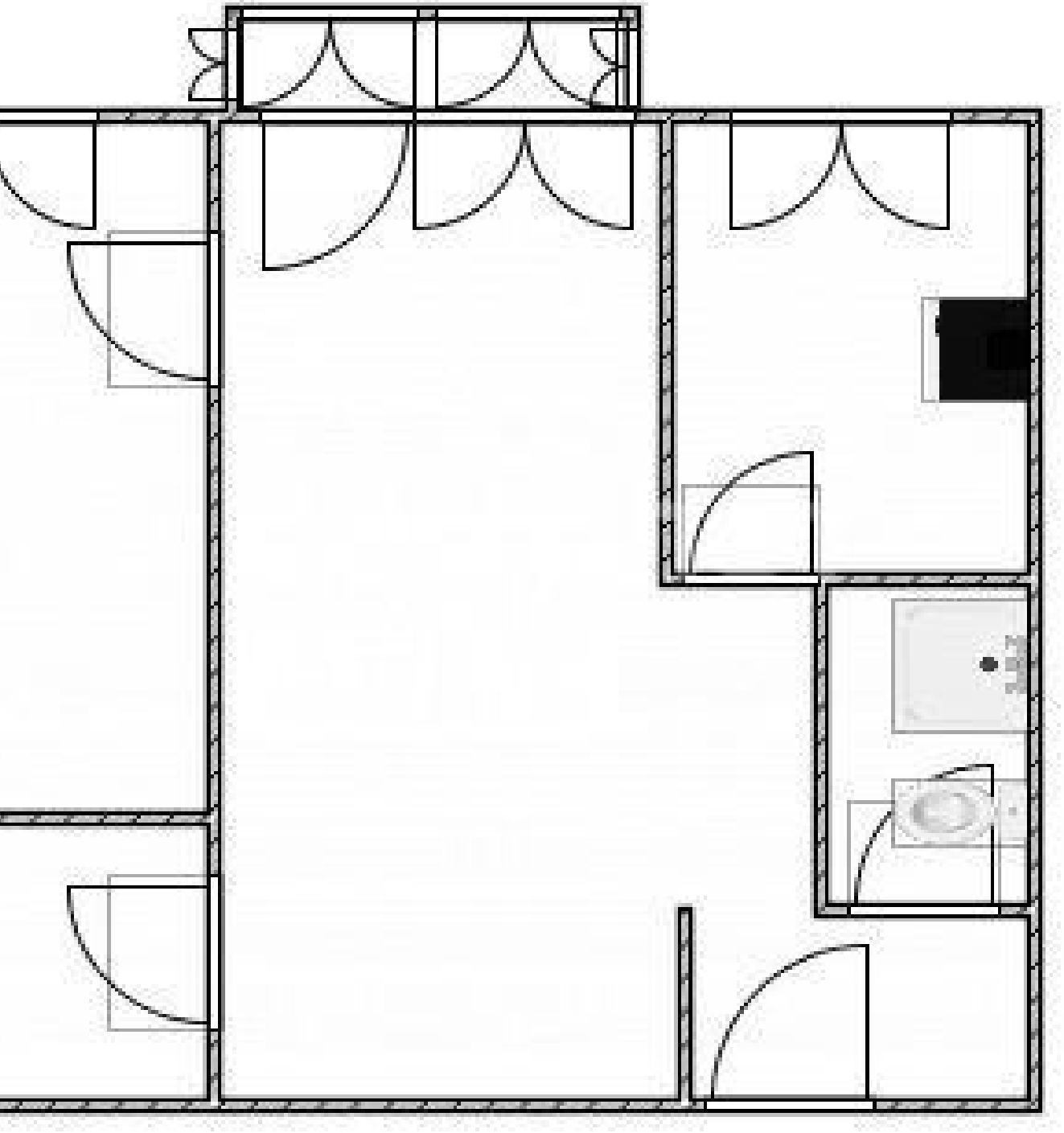

самолет
плюс

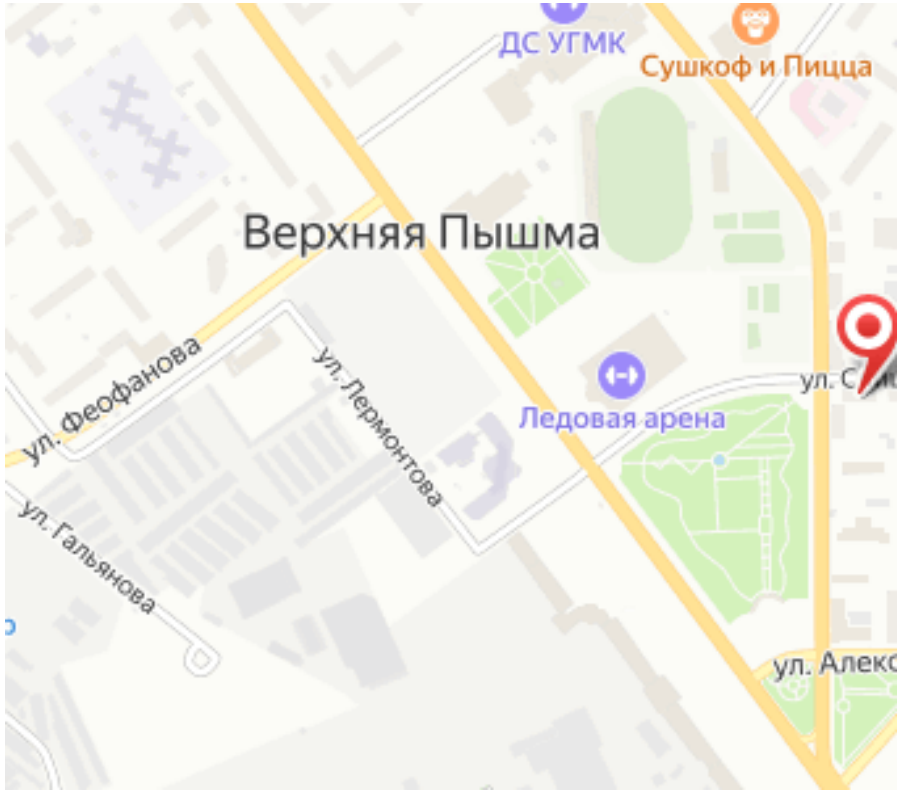
ДС УГМК
Сушкоф и Пицца
Верхняя Пышма
ул. Феофанова
ул. Лермонтова
Ледовая арена
ул. Гальянова