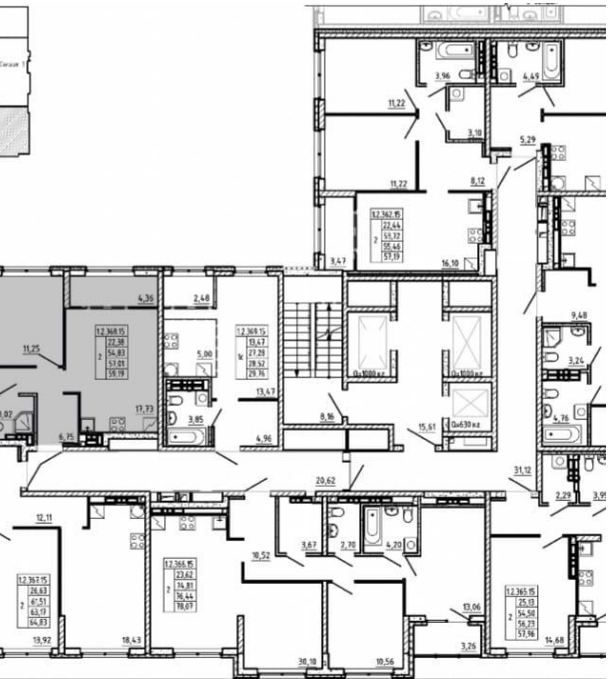

**Продажа**

## Продам Евро3 в ЖК Небосклоны

Екатеринбург, Уктус

ул. Походная, стр. 2

- Ботаническая
- Чкаловская
- Геологическая

**₽ 7 750 000**

Двухкомнатная квартира 57,01 м2 в районе Уктуса с видом на город. ЖК Небосклоны Евротрёшка с мастер-спальней с теплой лоджией с шикарным видом. Низкие коммунальные платежи. Своя котельная. Телеметрия. Возможна семейная ипотека!!!
ПАРАМЕТРЫ КВАРТИРЫ: - общая площадь - общая площадь 57.01 (комнаты 11.25, 11.13 м2) -Кухня 17. 73 м2 - Прихожая 6.75 м2 - 2санузла (4.95 , 3.02 м2) - Лоджия 2.18м2
СОСТОЯНИЕ: Отделка Подчистовая подготовка под ремонт! В результате, квартира будет готова к поклейке обоев, укладке напольного покрытия, установке сантехники и других чистовых работ под ваши предпочтения. Но партнёры компании «Самолёт Плюс» сделают ремонт «под ключ» от 11 900 за м2. с гарантией на 12 месяцев. Возьмут на себя всё: от выбора материалов до установки бытовой техники. Новая квартира и свежий ремонт в одной покупке.
ЛЕГКО КУПИТЬ: Документы готовы. Оформление через застройщика. Любой вариант оплаты
НАША КОМПАНИЯ "САМОЛЕТ ПЛЮС" ГАРАНТИРУЕТ ФИНАНСОВУЮ БЕЗОПАСНОСТЬ ДЛЯ НАШИХ КЛИЕНТОВ.
С удовольствием отвечу на все Ваши вопросы и организую показ. Звоните!

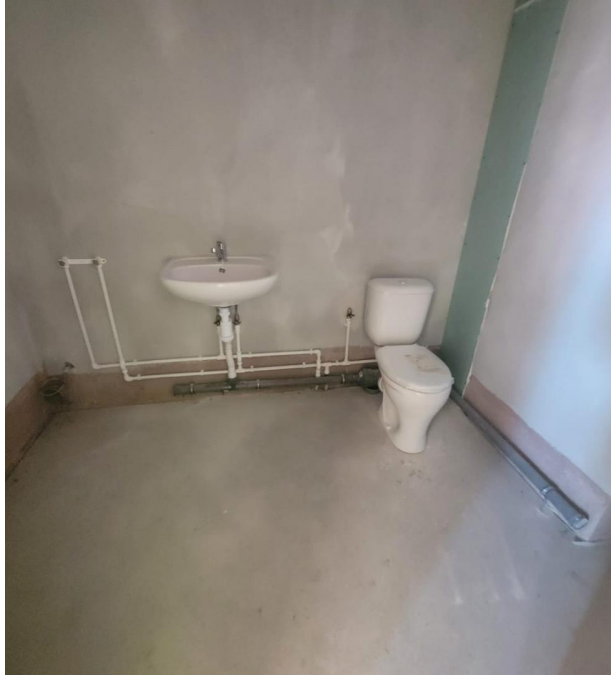

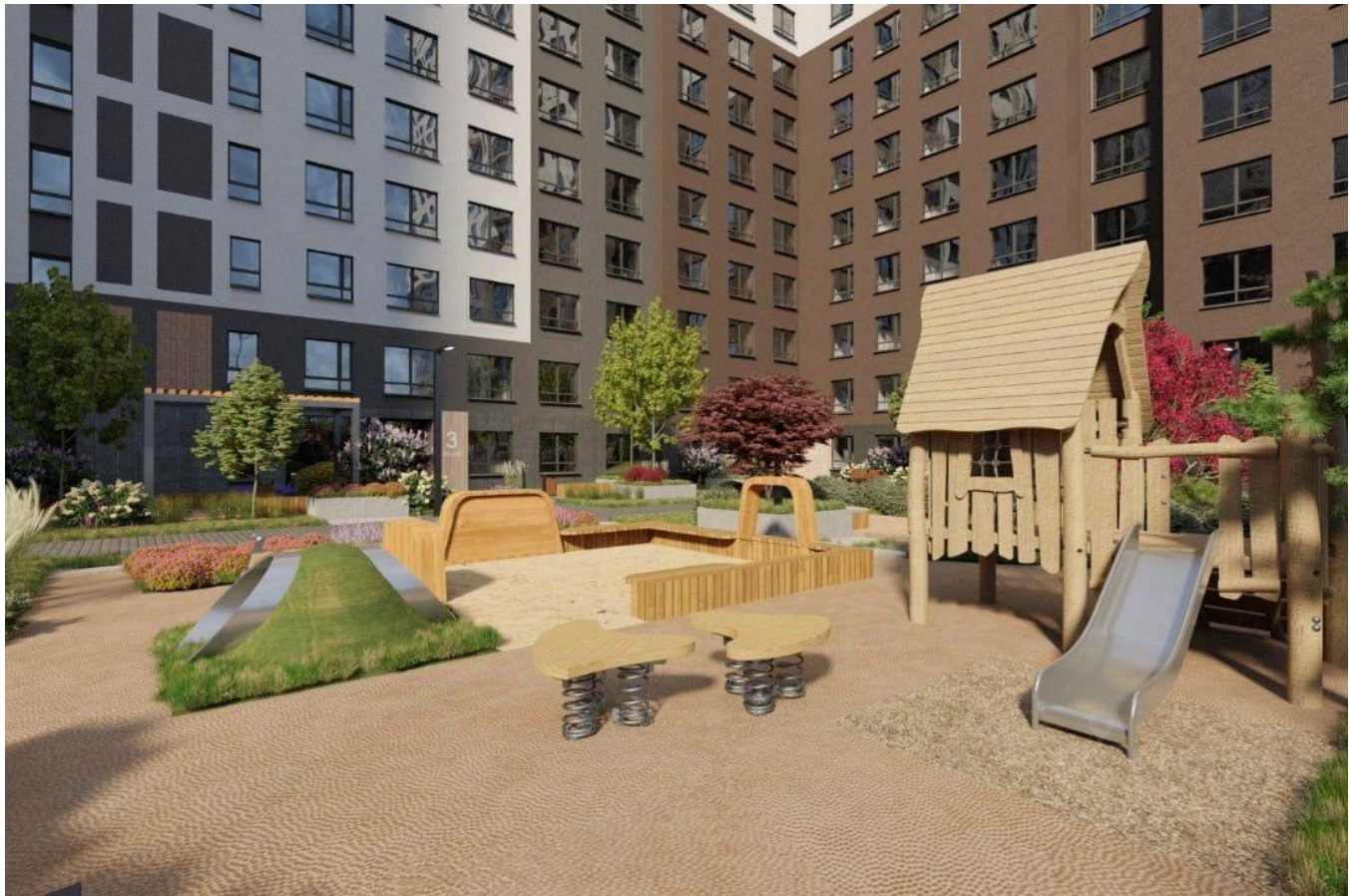

Название ЖК: **ЖК Небосклоны**
Срок сдачи год: **2025 г.**
Тип дома: **Монолитный**
Стадия строительства: **дом построен, но не сдан**
Количество комнат: **2**
Жилая площадь: **22.38 м²**
Этаж: **15**
Тип санузла: **2**
Тип лица (при переуступке): **Физическое лицо**
Имя дольщика (при переуступке): **Константин**

Идентификатор корпуса ЖК: **2 этап**
Класс жилья: **Комфорт**
Тип сделки: **переуступка прав**
Срок сдачи квартал: **4**
Общая площадь: **57.01 м²**
Площадь кухни: **17.73 м²**
Этажей в доме: **21**
Наличие балкона/лоджии: **балкон**
Фамилия дольщика (при переуступке): **Байбулатов**
Отчество дольщика (при переуступке): **Сергеевич**

parking

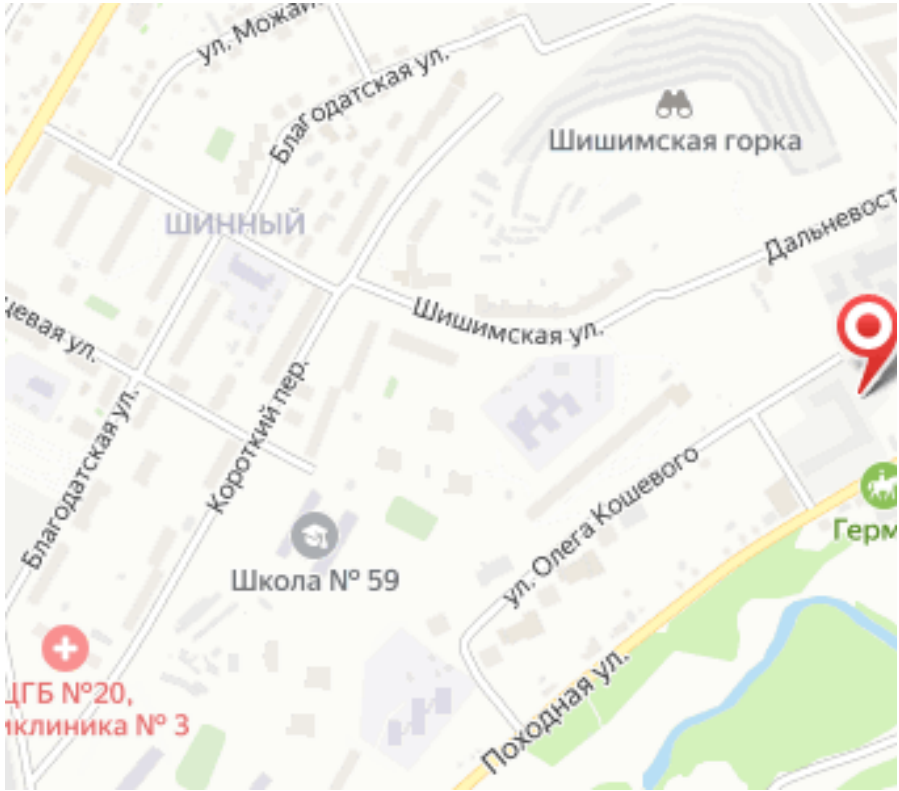
ул. Можай
Благодатская ул.
Шишимская горка
ШИННЫЙ
Дальневост
Шишимская ул.
Короткий пер.
Благодатская ул.
ул. Олега Кошевого
Школа № 59
Походная ул.
ЦГБ №20,
поликлиника № 3